Ciclo presupuestario

EL DINERO PÚBLICO ES NUESTRO DINERO.

escuela de ECONOMÍA #EscuelaDeEconomía

México cómo vamos

Planeación

1 de abril de 2022*

Secretaría de Hacienda y Crédito Público (SHCP, que depende del poder Ejecutivo) entrega **Precriterios generales 2023** al Congreso de la Unión.

30 de junio de 2022*

Ejecutivo Federal remite **Estructura Programática** a emplear en el Proyecto de Presupuesto a Diputados.

Aprobación del Paquete Económico

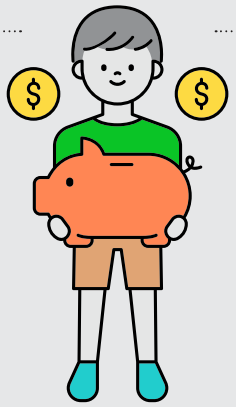

8 septiembre 2022*

SHCP entrega Paquete Económico al **Congreso de la Unión**:

1. **Iniciativa de Ley de Ingresos de la Federación (ILIF).**
   Es un estimado de con cuántos recursos contará el gobierno para el próximo ejercicio fiscal.
2. **Proyecto de Presupuesto de Egresos de la Federación (PPEF).**
   Indica cómo se debe distribuir el dinero público durante el ejercicio fiscal 2023.
3. **Criterios Generales de Política Económica**
   Son los supuestos y parámetros para la determinación de los ingresos y los ejes para la distribución del gasto.
4. **Miscelánea Fiscal** (modificaciones a las Leyes del ISR, IVA, IEPS, Ley Aduanera, Ley del ISAN y Código Fiscal de la Federación) y la **Ley Federal de Derechos.**

Tener un PPEF y PEF en datos abiertos permite observar la distribución de recursos públicos a nivel ramo, modalidad, unidad responsable o programa presupuestario, entre otros.

20 octubre 2022*

Aprobación de la **Ley de Ingresos de la Federación (LIF)** en Diputados

31 octubre 2022*

Aprobación de la LIF en el Senado.

15 noviembre 2022*

Aprobación en Diputados del **Presupuesto de Egresos de la Federación (PEF)**

Ejecución del Presupuesto de Egresos de la Federación

5 diciembre 2022*

Ejecutivo federal publica en el **Diario Oficial de la Federación** el PEF 2023

15 diciembre 2022*

SHCP comunica a dependencias y entidades cómo se distribuirá el PEF 2023

25 diciembre 2022*

SHCP envía Tomos y Anexos a Diputados con las modificaciones del PEF 2023 aprobado

31 diciembre 2022

Cierra ejercicio fiscal 2022 en México

1 enero 2023

Inicia ejercicio fiscal 2023 en México

30 enero 2023

*SHCP presenta 4to Informe Trimestral para el **ejercicio 2022** ante el Congreso de la Unión. SHCP informa en esta entrega la justificación por desviaciones de más de 2% de los requerimientos financieros respecto a la meta durante el **ejercicio 2022**.*

30 abril 2023

SHCP presenta **1er Informe Trimestral sobre la Situación Económica, las Finanzas Públicas y la Deuda Pública** para el **ejercicio 2023** ante el Congreso de la Unión.

30 julio 2023

SHCP presenta **2do Informe Trimestral** para el **ejercicio 2023** ante el Congreso de la Unión.

30 octubre 2023

SHCP presenta **3er Informe Trimestral** para el **ejercicio 2023** ante el Congreso de la Unión.

30 enero 2024

SHCP presenta **4to Informe Trimestral** para el **ejercicio 2023** ante el Congreso de la Unión. SHCP informa en esta entrega la justificación de las desviaciones de más de 2% de los requerimientos financieros respecto a la meta durante el ejercicio 2023.

FUENTE: LEY FEDERAL DE PRESUPUESTO Y RESPONSABILIDAD HACENDARIA.

¿Quién supervisa al gobierno cuándo se reasigna el dinero público?

Auditorías sobre la ejecución del gasto

LEY DE FISCALIZACIÓN Y RENDICIÓN DE CUENTAS DE LA FEDERACIÓN

3 — 2021

20 febrero 2023

Auditoría Superior de la Federación (ASF, *que depende de la Cámara de Diputados Federal) presenta 3er informe individual* ***2021*** *e Informe General de la Cuenta Pública* ***2021*** *a la Comisión de Vigilancia en Diputados en Diputados. El Informe General también se envía al Comité Coordinador del Sistema Nacional Anticorrupción.*

1 — 2022

30 junio 2023**

ASF *entrega* ***1er informe individual de auditorías*** *2022 a la* ***Comisión de Vigilancia de la Cámara de Diputados***

2 — 2022

31 octubre 2023**

ASF *entrega* ***2do informe individual de auditorías*** *2022 a la Comisión de* ***Vigilancia de la Cámara de Diputados***

3 — 2022

20 febrero 2024

ASF *entrega* ***3er informe individual de auditorías*** *2022 e* ***Informe General de la Cuenta Pública 2022*** *a la* ***Comisión de Vigilancia*** *en Diputados. El Informe General también se envía al Comité Coordinador del* ***Sistema Nacional Anticorrupción.***

1 — 2023

30 junio 2024**

ASF entrega **1er informe individual de auditorías 2023** a la **Comisión de Vigilancia en Diputados** en Diputados

2 — 2023

31 octubre 2024**

ASF entrega **2do informe individual de auditorías 2023** a la **Comisión de Vigilancia en Diputados** en Diputados

3 — 2023

20 febrero 2025

ASF entrega **3er informe individual de auditorías 2023** e Informe General de la Cuenta Pública 2023 a la **Comisión de Vigilancia** en Diputados. El Informe General también se envía al Comité Coordinador del **Sistema Nacional Anticorrupción.**

*fecha límite, puede ser antes.
**último día hábil del mes

¿Quién supervisa al gobierno cuando reasigna el dinero público?

Técnicamente la SHCP comunica a la Cámara de Diputados en sus informes trimestrales sobre adecuaciones presupuestarias mayores a 5% del presupuesto del ramo...

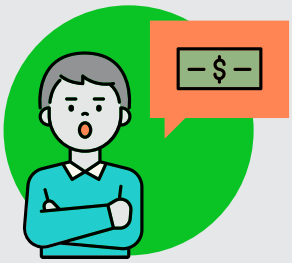

...sin embargo, una vez aprobado el PEF, **no hay muchas restricciones para su reasignación presupuestal, pues la Cámara de Diputados solo puede emitir una opinión al respecto...**

... y las adecuaciones presupuestarias pueden justificarse fácilmente como "ahorros" para redestinarse a programas del Plan Nacional de Desarrollo 2019-2024 ...

...o directamente decretarlas el Presidente de la República según se establece en el art. 61 de la LEY FEDERAL DE PRESUPUESTO Y RESPONSABILIDAD HACENDARIA.

Conoce más en
mexicocomovamos.mx/escuela-de-economia

México cómo vamos