¿Superpeso?

Hablemos de la fortaleza del peso mexicano

México cómo vamos

escuela de ECONOMÍA
#EscueladeEconomía

En los últimos meses, el dólar estadounidense ha mostrado debilitamiento ante otras divisas. El peso mexicano ha sido una de las monedas con la mayor apreciación frente a este.

¿A qué se debe?

La respuesta simple es porque están entrando más dólares a la economía mexicana. Esta entrada de dólares implica mayor demanda de pesos mexicanos, apreciando la moneda. ¿Por qué están llegando más dólares? Las razones son varias, destacan:

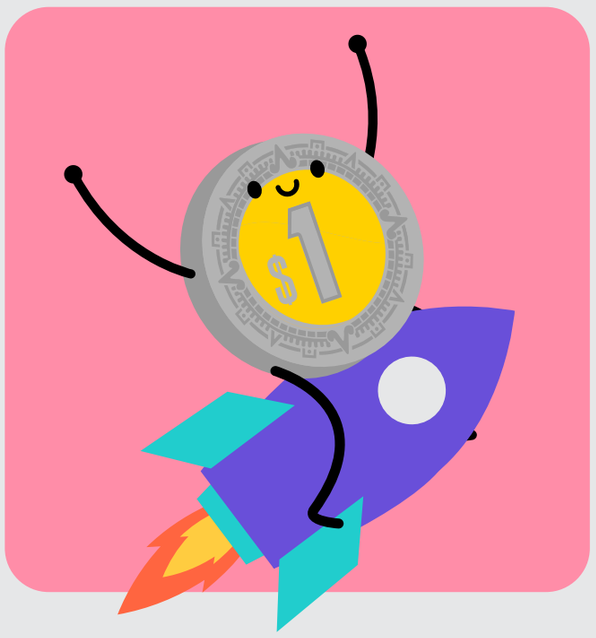

EXPORTACIONES

La fortaleza de las manufacturas mexicanas no solo representa mayor atractivo para invertir en México, también genera un importante flujo de divisas que llega al país por exportaciones.

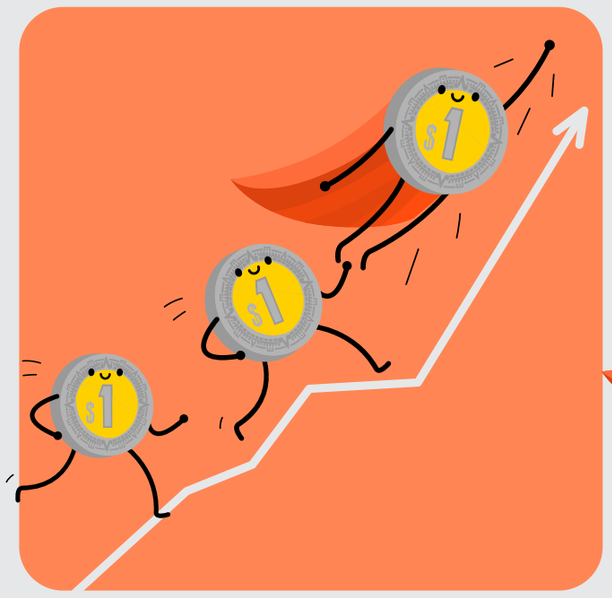

FLUJO DE REMESAS

Desde el inicio de la pandemia y dada la respuesta que tuvo el gobierno de EUA (una política fiscal contracíclica), la entrada de remesas ha incrementado de forma sostenida. De hecho, se han registrado acumuladores anuales en máximos históricos.

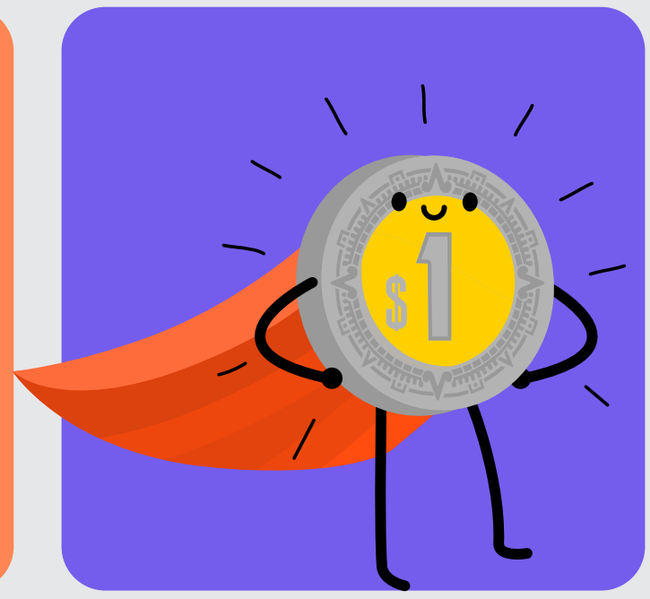

TASAS DE INTERÉS MÁS ATRACTIVAS

La alta inflación ha ocasionado que el Banco de México reaccione a través de la Política Monetaria con mayores tasas de interés, iniciando en junio de 2021, ¡incluso antes que la Reserva Federal, el banco central de EUA, pusiera manos a la obra!.

Así, el diferencial de tasas de México respecto a EUA ha aumentado y esto atrae la llegada de dólares de quienes buscan aprovechar un mayor rendimiento.

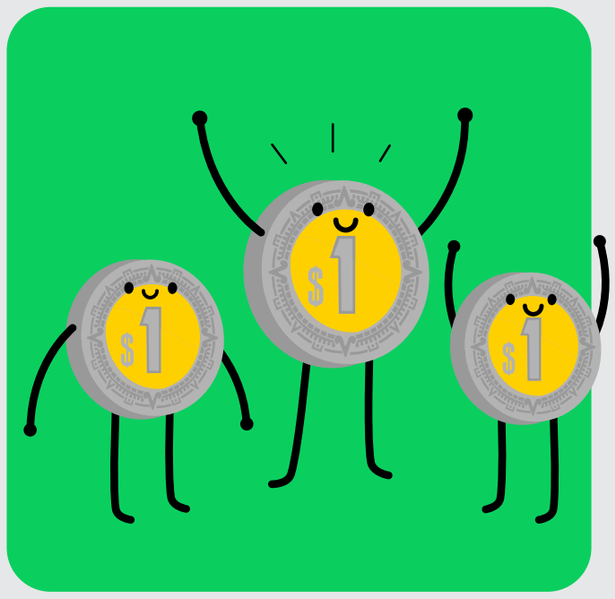

OPTIMISMO A LAS INVERSIONES

En el entorno actual, tras la pandemia y ante tensiones geopolíticas entre EUA y China, existe una tendencia por relocalizar procesos productivos para acercarlos al mercado de consumo (el llamado nearshoring). México es uno de los destinos más favorecidos en esta dinámica.

Además, el riesgo de recesión en Estados Unidos se ha aminorado (posible soft landing), por lo que las expectativas del desempeño de la economía mexicana han mejorado.

Conoce más en
mexicocomovamos.mx/escuela-de-economia