Decisión de Política Monetaria

El 8 de febrero de 2024 la Junta de Gobierno del Banco de México anunció **la decisión de mantener el objetivo de la tasa de interés interbancaria a un día en 11.25%.** Así, continúa en el nivel más alto desde que se adoptó el objetivo de tasa de interés como instrumento de política monetaria en 2008.

México cómo vamos

escuela de ECONOMÍA #EscueladeEconomía

Una tasa de interés restrictiva incentiva el ahorro y desincentiva el gasto.

¿Por qué mantener una política monetaria restrictiva?

Porque el Banco de México tiene el **mandato prioritario de mantener el poder adquisitivo** de la moneda nacional.

Banxico tiene la responsabilidad de que nuestro dinero conserve su valor en el tiempo.

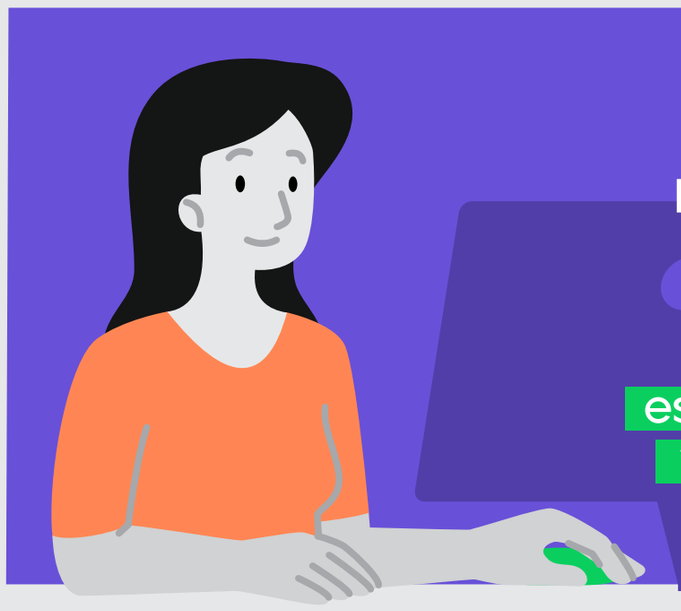

Otros bancos centrales, como la Reserva Federal de Estados Unidos, tienen doble mandato: la estabilidad de precios y procurar el pleno empleo.

¿Quién toma estas decisiones?

La Junta de Gobierno, integrada por cinco miembros que tienen las condiciones para actuar con total independencia.

VOTACIÓN

Jonathan Heath	Galia Borja	Victoria Rodríguez Ceja	Irene Espinosa	Omar Mejía
Subgobernador	**Subgobernadora**	**Gobernadora**	**Subgobernadora**	**Subgobernador**
Mantener	Mantener	Mantener	Mantener	Mantener