



Actividad económica cae en agosto de 2024

IGAE DISMINUYÓ (-)0.3% A TASA MENSUAL EN AGOSTO Y SE ANTICIPA QUE LA DEBILIDAD PERSISTA EN SEPTIEMBRE

22 / OCTUBRE / 2024

México, ¿cómo vamos?

<https://mexicocomovamos.mx/>
contacto@mexicocomovamos.mx



@mexicocomovamos

Actividad económica cae en agosto de 2024

En agosto de 2024 el Indicador Global de la Actividad Económica (IGAE) presentó una disminución a tasa mensual de 0.3%. Este dato es igual a la estimación central de (-)0.3%. En su comparación anual presentó una tasa de 1.0%, por debajo de la estimación central de 1.2% pero dentro del rango estimado de [0.1%, 2.3%].

Con base en los últimos datos publicados por el INEGI, México, ¿cómo vamos? registró la evolución del Indicador Global de la Actividad Económica (IGAE). De acuerdo con dichos datos, durante agosto de 2024:

- El IGAE presentó una disminución a tasa mensual de (-)0.3%. Únicamente en las actividades terciarias se observó un aumento mensual.
 - 🌿 Primarias: (-)9.1%
 - ⚙️ Secundarias: (-)0.5%
 - 🏢 Terciarias: 0.3%

Indicador Global de la Actividad Económica (IGAE)

Tasa de crecimiento mensual, agosto 2024

México
cómo vamos

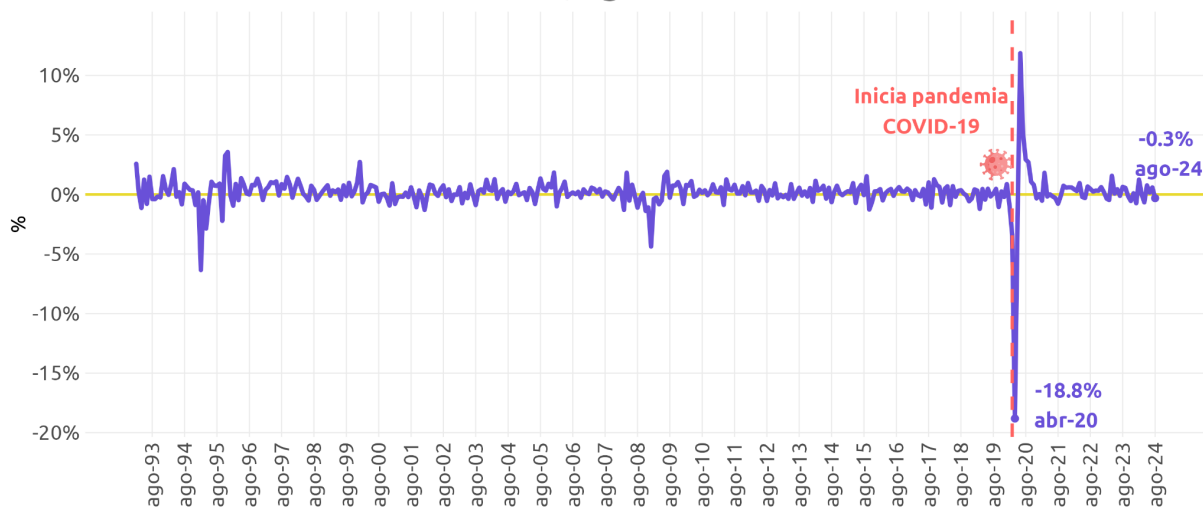

ELABORADO POR MÉXICO, ¿CÓMO VAMOS? CON DATOS DEL INEGI

México, ¿cómo vamos?
mexicocomovamos.mx



@mexicocomovamos

- Respecto al comportamiento a tasa **anual**, en agosto de 2024 el IGAE presentó un **crecimiento de 1.0%**. Únicamente en las actividades terciarias se observó un aumento anual.
 - 🌾 Primarias: (-)2.1%
 - ⚙️ Secundarias: (-)0.3%
 - 🍴 Terciarias: 2.2%

Indicador Global de la Actividad Económica (IGAE)

Tasa de crecimiento anual, agosto 2024

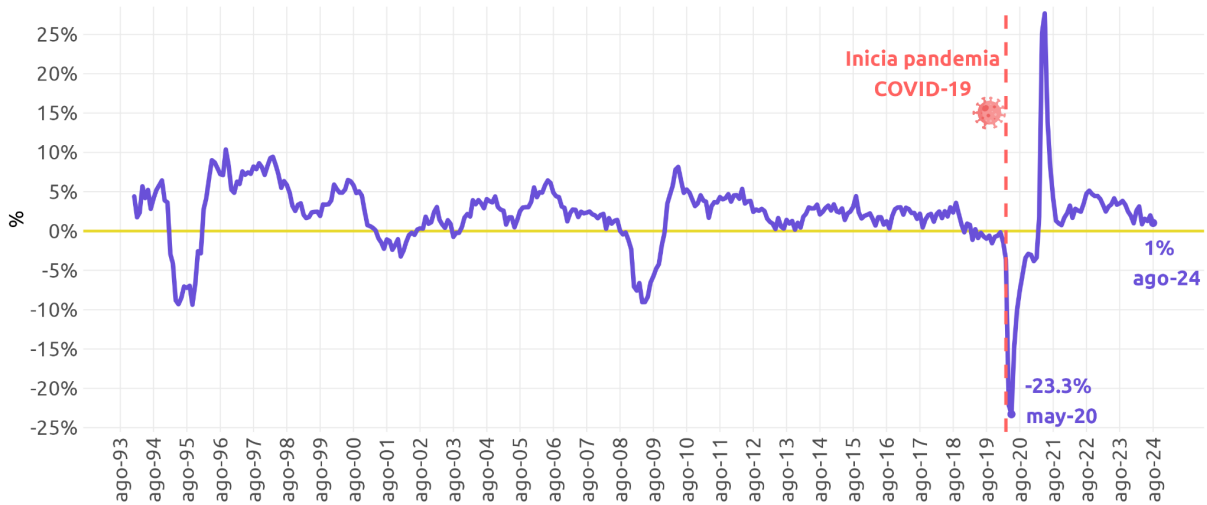

ELABORADO POR MÉXICO, ¿CÓMO VAMOS? CON DATOS DEL INEGI

México, ¿cómo vamos?
mexicocomovamos.mx



@mexicocomovamos

Evolución reciente del IGAE

- Tras el impacto de la pandemia en el primer trimestre de 2020, el indicador alcanzó su peor nivel en mayo de ese año, iniciando luego una recuperación marcada por fluctuaciones en la actividad económica.
- En 2021 el índice presentó señales de estancamiento, pero retomó su recuperación en octubre. Para julio de 2022, la actividad económica finalmente superó su nivel prepandemia (enero 2020) y se ha mantenido por arriba desde entonces.
- En septiembre de 2022 superó su nivel máximo observado antes de la pandemia, que se había registrado en septiembre de 2018.
- De junio de 2022 a enero de 2023 se observó un periodo de crecimiento mes tras mes, seguido por caídas mensuales en febrero y marzo de 2023. De abril a septiembre de 2023 se presentaron avances constantes, alcanzando un nuevo máximo en septiembre de 2023; sin embargo, de octubre de 2023 a enero de 2024 se registraron disminuciones.
- Tras esos cuatro meses consecutivos a la baja, en febrero y marzo de 2024 el IGAE mostró incrementos, seguidos por una disminución mensual en abril. **De mayo a julio, el índice se recuperó y alcanzó un nuevo máximo en julio.**
- En agosto de 2024 muestra una **disminución** a tasa mensual, ligado a la contracción de las actividades primarias y secundarias. La disminución en estas últimas se debe a la **construcción**, pues muestra una disminución de (-)3.7% mensual.

¿Cuál es la forma de la recuperación del IGAE en México?

Serie desestacionalizada, agosto 2024. Índice ene-20 = 100

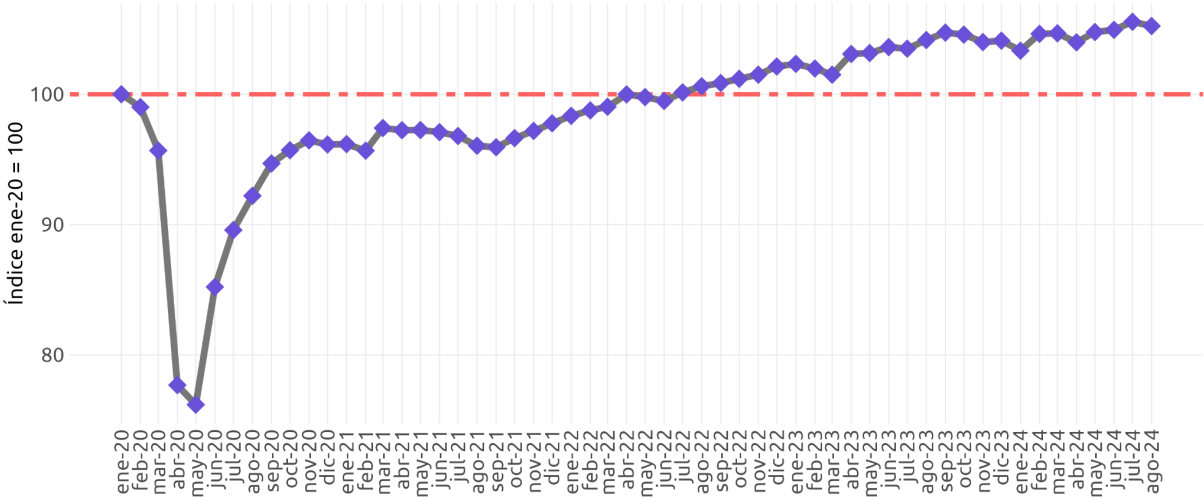

ELABORADO POR MÉXICO, ¿CÓMO VAMOS? CON DATOS DEL INEGI

México, ¿cómo vamos?
mexicocomovamos.mx



@mexicocomovamos

- El IGAE cerró agosto de 2024 con **105.18** unidades y se encuentra por debajo del nivel máximo alcanzado en julio de 2024. El nivel actual del IGAE se encuentra 5.2% por encima de su nivel prepandemia y 4.5% por encima del máximo alcanzado antes del impacto de la pandemia en septiembre de 2018.

Indicador Global de la Actividad Económica (IGAE)

Serie desestacionalizada (base 2018), agosto 2024

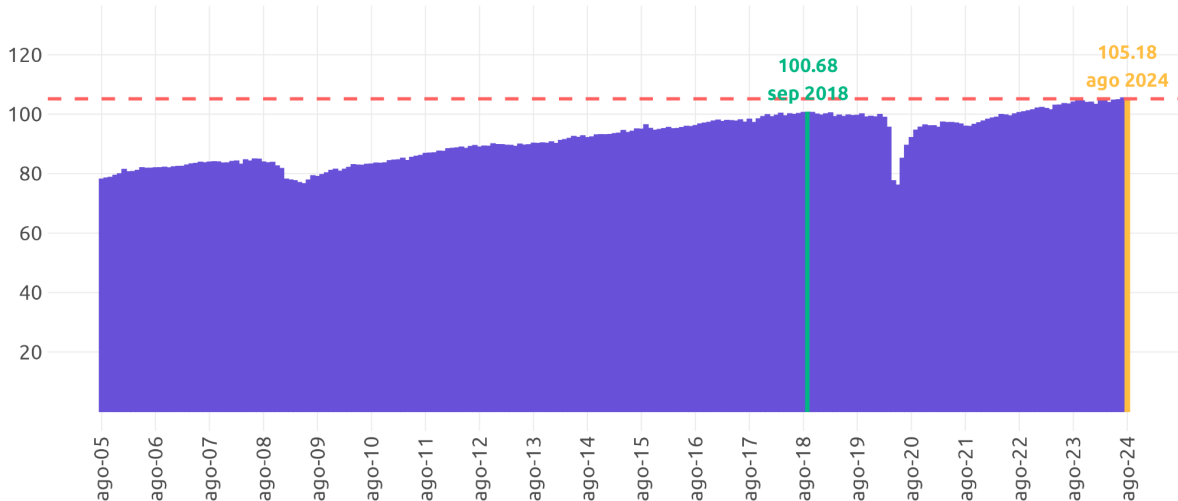

ELABORADO POR MÉXICO, ¿CÓMO VAMOS? CON DATOS DEL INEGI

¿Qué nos había adelantado el IOAE?

- El 21 de octubre de 2024 el INEGI presentó su [Indicador Oportuno de la Actividad Económica \(IOAE\)](#) para los meses de agosto y septiembre de 2024 y desde el 19 de septiembre para los meses de [julio y agosto](#).
- El IOAE permite contar con estimaciones econométricas muy oportunas sobre la evolución de la actividad económica. Así, mientras que el IGAE y sus actividades económicas se dan a conocer aproximadamente ocho semanas después de terminado el mes de referencia, el IOAE presenta sus primeras estimaciones apenas tres semanas después del cierre del mes, adelantándose cinco semanas a la publicación de los datos oficiales.
- El IOAE había anticipado que el IGAE presentaría una disminución mensual de (-)0.3% en agosto y de (-)0.1% en septiembre.
 - En agosto el IGAE disminuyó a tasa mensual (-)0.3%, **en línea con la estimación central del IOAE** a partir del rango de estimación de [-1.4%,0.8%].

México, ¿cómo vamos?
mexicocomovamos.mx



@mexicocomovamos

Indicador Oportuno de la Actividad Económica (IOAE)

Tasa de crecimiento mensual, septiembre 2024
Intervalos de confianza al 95%

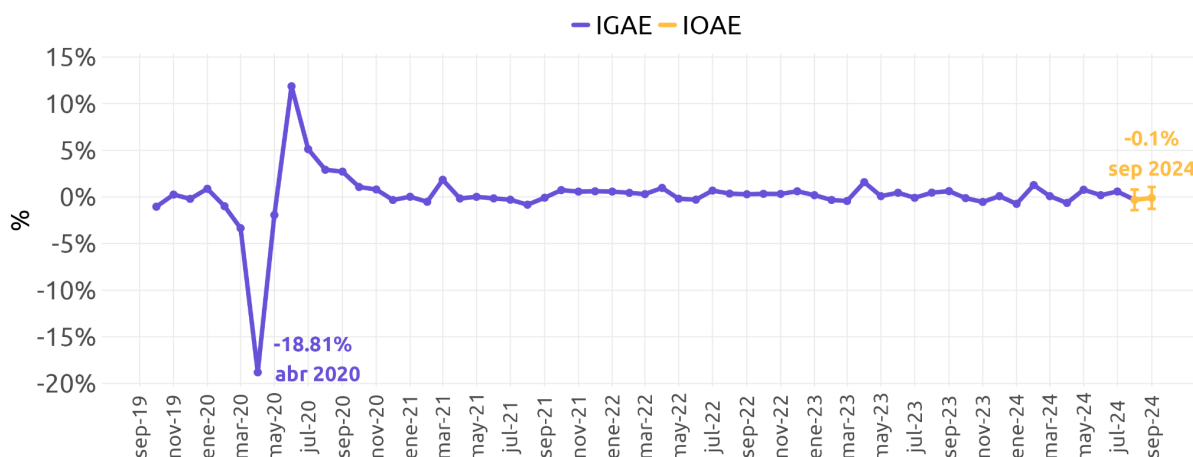

ELABORADO POR MÉXICO, ¿CÓMO VAMOS? CON DATOS DEL INEGI

- En su comparación **anual**, el IOAE anticipó que el IGAE habría crecido 1.2% en agosto y 0.5% en septiembre.
 - En agosto el IGAE presentó un avance a tasa anual de 1.0%, **inferior a la estimación central del IOAE**, pero dentro del rango de estimación de [0.1%,2.3%].

Indicador Oportuno de la Actividad Económica (IOAE)

Tasa de crecimiento anual, septiembre 2024
Intervalos de confianza al 95%

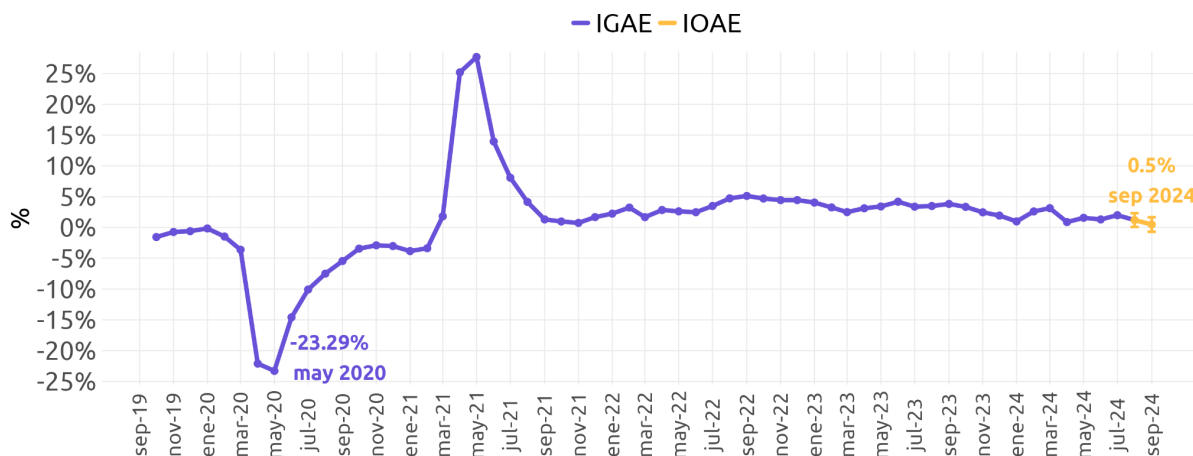

ELABORADO POR MÉXICO, ¿CÓMO VAMOS? CON DATOS DEL INEGI

México, ¿cómo vamos?
mexicocomovamos.mx



@mexicocomovamos

- Con la disminución mensual observada en agosto de 2024, el IGAE se encuentra por debajo de su nivel máximo observado en julio y, de acuerdo con las estimaciones, en septiembre descenderá nuevamente, cuando se anticipa una disminución de 0.1% respecto a agosto.

¿Cuál es la forma de la recuperación de la actividad económica en México?

Serie desestacionalizada, septiembre 2024. Índice ene-20 = 100
Intervalos de confianza al 95%

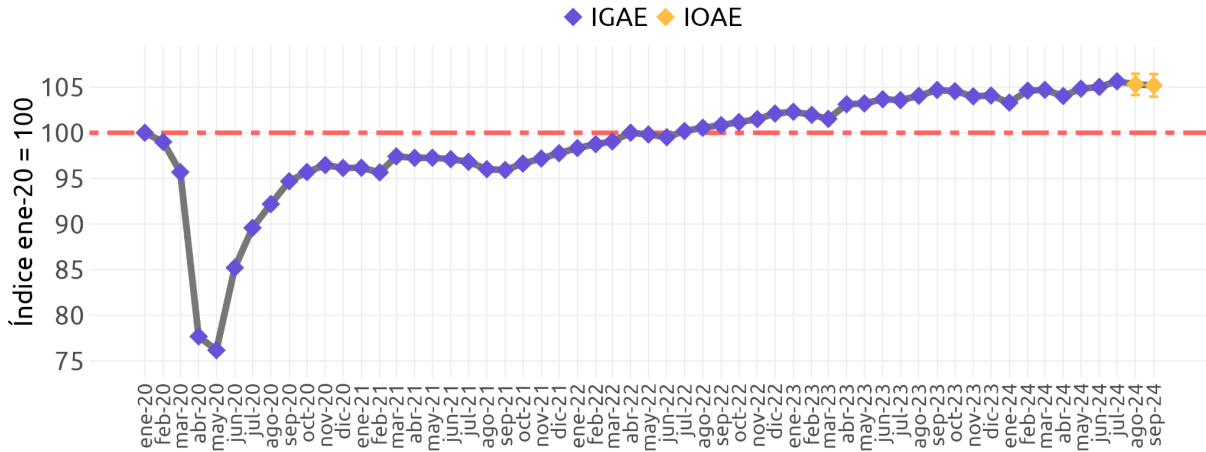

ELABORADO POR MÉXICO, ¿CÓMO VAMOS? CON DATOS DEL INEGI

Para más información consulta nuestra página: mexicocomovamos.mx

Contáctanos en contacto@mexicocomovamos.mx y en el 55 7590 1756

México, ¿cómo vamos?
mexicocomovamos.mx



@mexicocomovamos